

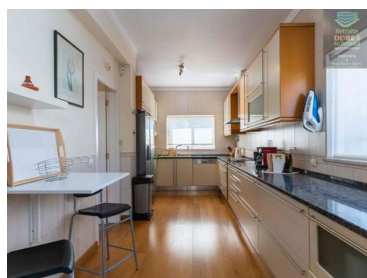

Ferragudo - Moradia



4

Quartos

3

Casas de banho

384

Área (m²)

703

Área terreno (m²)

**2 800 € /
Semana**

(EUR €)

Villa Ferragudo- Alojamento local

Arrendamento de férias , valor indicado à semana em época baixa.

Caução: 400 Euros

Grande e bonita moradia com 4 quartos (2 masters) piscina privada com jardim e terraços, localizada a uma curta distância a pé da antiga vila piscatória de Ferragudo e da sua incrível praia. Ar condicionado, terraço com zona de refeições e barbecue. Acomoda até 8 pessoas.

Com várias varandas, cozinha totalmente equipada, sala de estar e televisão de ecrã plano por cabo. Sala de jantar, garagem e área de lazer com mesa de bilhar. Máquinas de lavar, de secar e lava-louça. Roupas de cama, toalhas de banho e rosto.

Perto das principais atrações. O centro de Ferragudo oferece uma grande variedade de restaurantes com cozinha tradicional portuguesa e internacional, bares e cafés.

130096/AL

T +351 939459791 ² · T +351 282 082 817 ¹ · E palsul.loja@gmail.com

R: Coronel.A. Silva Maçanita ,1-Portimão
AMI 10303

¹ (Chamada para rede fixa nacional) | ² (Chamada para rede móvel nacional)



002-VC130096

Referência

Digitalize o código QR para ver a propriedade



Pontos de interesse:

- * Centro Comercial Aqua Portimão - 3,8km
 - * Gramacho Golf Resort - 4,4km
 - * Estação Ferroviária de Portimão - 2,9km
 - * Arena de Portimão - Parque de Feiras e Exposições - 3.6 km
 - * Aeródromo de Alvor (SkyDive, SevenAir Viagens Porto e Lisboa): 8km
 - * Praia da Angrinha - 1,6km
 - * Praia Grande - 2,2km
 - * Praia da Rocha - 5,2km
 - * Slide & Splash (Parque de escorregas aquáticos) - 5,2km
 - * Autódromo, Circuito Internacional do Algarve, Portimão - 22km
 - * Zoomarine - 23km

 - * Ferragood restaurant - 0,6km
 - * Fim do Mundo restaurant - 0,8km
 - * Velho Novo restaurant - 0,9km
 - * Kool Cocktails bar- 0,9km
 - * Icon Bar - 0,9km
 - * Mini Mercado Adilia - 1km
 - * Merceria da Villa - 0,8km
 - * Lidl Parchal Supermercado - 1,1km
 - * Mercado Municipal de Portimão - 3km
- E-mail: geral@vacationsinalgarve.com

Características da Propriedade

- Certificação energética: C
- Mobilado
- Ligação internet disponível
- Cozinha Equipada
- Vista: Vista rio, Vista piscina
- Varanda
- Vidros duplos
- WIFI disponível
- Vistas panorâmicas

T +351 939459791 ² · T +351 282 082 817 ¹ · E palsul.loja@gmail.com

R: Coronel.A. Silva Maçanita ,1-Portimão
AMI 10303

¹ (Chamada para rede fixa nacional) | ² (Chamada para rede móvel nacional)