

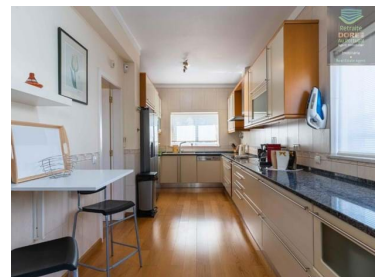

Ferragudo - Maison

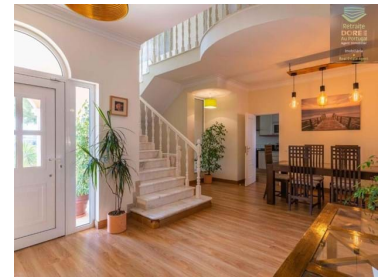

4
Des chambres

3
Salles de bain

384
Aire (m²)

703
Superficie du terrain
(m²)

**2 800 € / La
semaine**
(EUR €)

Villa Ferragudo- Hébergement local

Location saison, valeur indiquée par semaine en basse saison

Dépôt de garantie : 400 Euros

Grande et belle villa avec 4 chambres (2 principales) piscine privée avec jardin et terrasses, située à distance de marche de l'ancien village de pêcheurs de Ferragudo et de sa magnifique plage.

Climatisation, terrasse avec coin repas et barbecue. Peut accueillir jusqu'à 8 personnes.

Avec plusieurs balcons, une cuisine entièrement équipée, un salon et une télévision par câble à écran plat. Salle à manger, garage et espace de loisirs avec billard. Machine à laver, sèche-linge et lave-vaisselle. Linge de lit, serviettes de bain et de visage.

Proche des principales attractions. Le centre de Ferragudo offre une grande variété de restaurants proposant une cuisine traditionnelle portugaise et internationale, des bars et des cafés.

130096/AL

T +351 939459791 ² · T +351 282 082 817 ¹ · E palsul.loja@gmail.com

R: Coronel.A. Silva Maçanita ,1-Portimão
AMI 10303

¹ (Appel vers le réseau fixe national) | ² (Appel réseau mobile national)



002-VC130096

Référence

Scannez le code QR pour voir la propriété



Points d'intérêt :

- * Centre commercial Aqua Portimão - 3,8 km
 - * Gramacho Golf Resort - 4.4km
 - * Gare de Portimão - 2,9 km
 - * Portimão Arena - Parc des expositions - 3.6 km
 - * Aéroport d'Alvor (SkyDive, SevenAir, Viagens Porto et Lisbonne) : 8 km
 - * Plage d'Angrinha - 1,6 km
 - * Praia Grande - 2.2km
 - * Praia da Rocha - 5.2km
 - * Slide & Splash (parc de toboggans aquatiques) - 5,2 km
 - * Autodromo, Circuit international de l'Algarve, Portimão - 22 km
 - * Zoomarine - 23km

 - * Restaurant Ferragood - 0.6km
 - * Restaurant du bout du monde - 0.8km
 - * Vieux Nouveau restaurant - 0.9km
 - * Bar Kool Cocktails - 0,9 km
 - * Barre d'icônes - 0,9 km
 - * Adilia Mini Market - 1 km
 - * Épicerie de la Villa - 0.8km
 - * Supermarché Lidl Parchal - 1.1 km
 - * Marché municipal de Portimão - 3 km
- Courriel : geral@vacationsinalgarve.com

Caractéristiques de la propriété

- Certification énergétique: C
- Meublé
- Connexion Internet disponible
- cuisine équipée
- Vue: Vue sur le fleuve, Vue sur la piscine
- Balcon
- Double vitrage
- WIFI
- Vue imprenable

T +351 939459791 ² · T +351 282 082 817 ¹ · E palsul.loja@gmail.com

R: Coronel.A. Silva Maçanita ,1-Portimão
AMI 10303

¹ (Appel vers le réseau fixe national) | ² (Appel réseau mobile national)